

Numer Raportu

1039_2790-10.11.2020

Rodzaj biżuterii pierścionek
Wykonanie odlewany, lutowany, kameryzowany, rodowany
Metal szlachetny złoto
Rozmiar 13
Próba spektrometrycznie około 0,773

Test Report

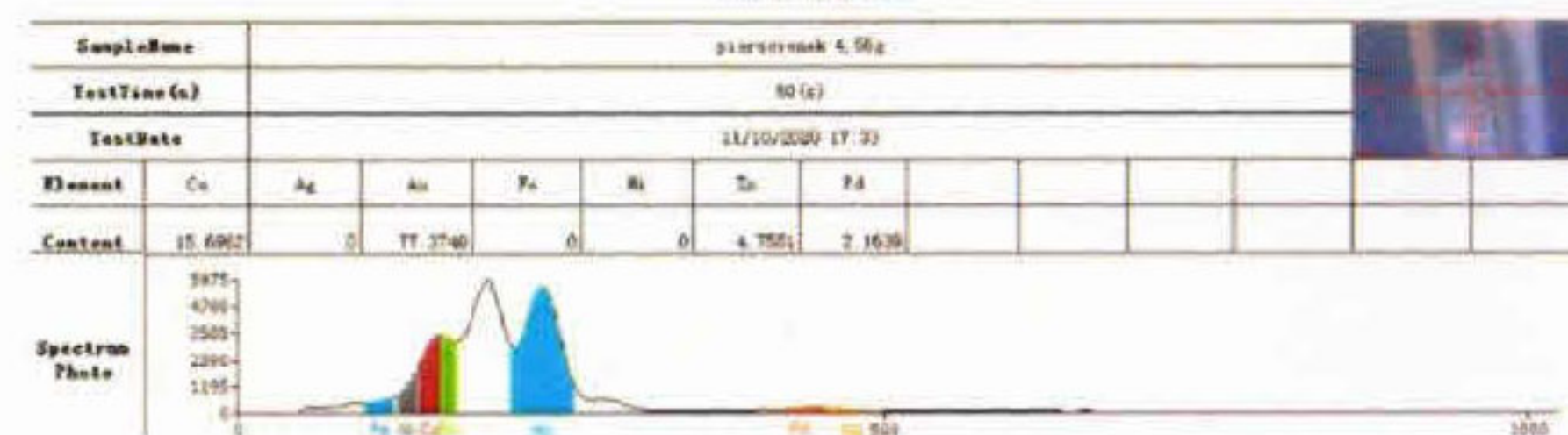

Cechy probiercze Szwedzka importowa z lat 1912-1988



Cechy imienne brak

Deklaracja producenta 0.29; 18K



Masa 4,56g

Barwa metalu biała

Kamień centralny diament naturalny

Rodzaj szlifu nowoczesny brylantowy

Rodzaj oprawy punktowa



Kamienie badano w oprawie

Ilość kamieni 6szt

Kamień centralny diament naturalny

Masa przeliczeniowa łącznie około 0,35ct

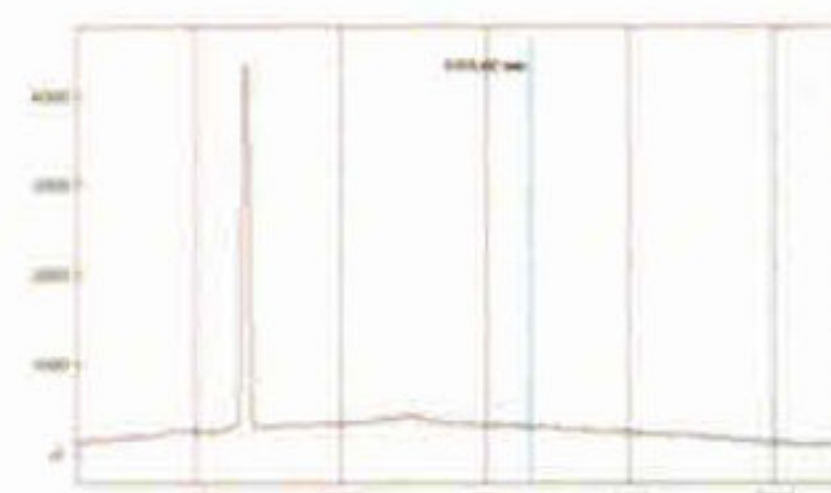

widmo ramanowskie posiada cechy charakterystyczne diamentu naturalnego

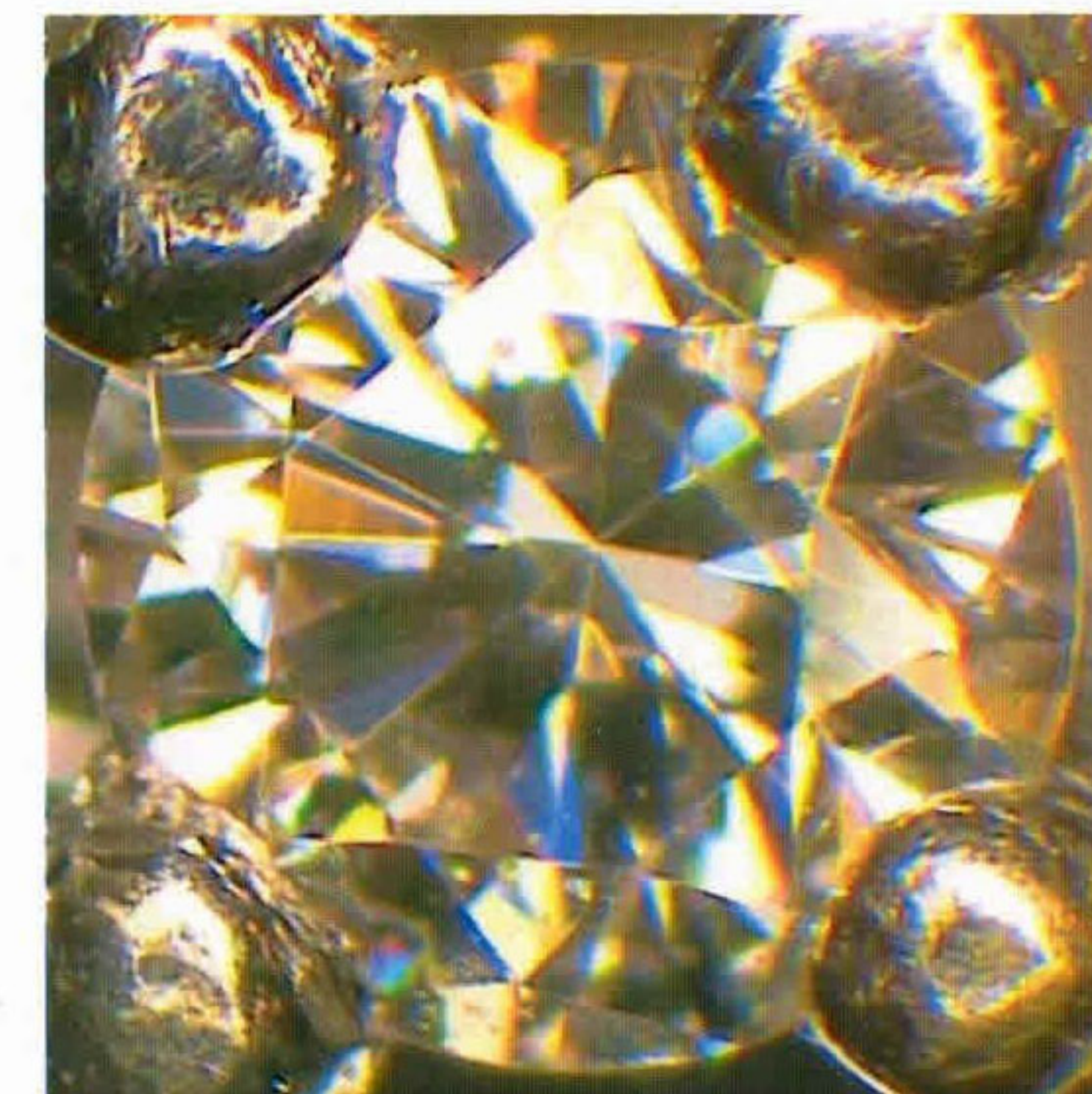

Średnica od około 2,10mm do około 2,80mm
Czystość Si2
Barwa od G do H
Symetria dobra
Wykończenie dobre
Fluorescencja od brak do silna żółta
Traktowany brak widocznych cech poprawiania (N)

LABORATORIUM GEMMOLOGICZNE
 mgr Krzysztof Stankiewicz
 ul. Rakowicka 9, 31-511 Kraków
 NIP 677-179-31-31 tel. 600 42 00 24

Kraków dnia 10.11.2020.

[Signature]
 Pieczętka i podpis

Sporządzono zgodnie ze standardem LMHC